PELLEGRINAGGIO IN PROVENZA

sulle tracce di Maria di Magdala

DAL 18 AL 23 LUGLIO 2026

Un tuffo in una antica tradizione, tra storia e leggenda, nel sud della Provenza, sulle tracce della donna che per prima ricevette l'annuncio della risurrezione di Gesù, tanto da meritare il titolo di "Apostola degli apostoli".

con Giuliva Di Berardino e don Davide Adami

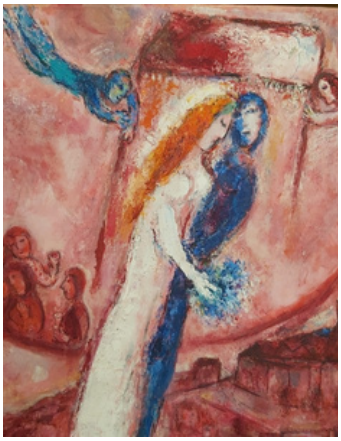

1° GIORNO - SABATO 18 LUGLIO VERONA – NIZZA - NOTRE DAME DE LAGUET

"Maria di Magala, la pura di cuore che vede Dio"

Partenza in Bus GT per la Francia. Pranzo libero lungo la strada. Arrivo a Nizza e visita al museo di Chagall, in particolare alla sala del Cantico dei Cantici. Passeggiata nel centro storico cittadino. Sosta al Marché Aux Fleurs dove assieme ai fiori si trovano verdura, frutta secca, spezie, saponi... Visita alla cattedrale e in particolare dei dipinti in stile contemporaneo dedicati alla Maddalena. Se possibile sosta alla cappella della Santissima Trinità e della Santa Sindone gestita dalla confraternita dei Penitenti Rossi. Nel tardo pomeriggio partenza per il **santuario di Notre Dame de Laghet**, sistemazione nelle camere dell'ostello per pellegrini, cena e pernottamento.

2° GIORNO - DOMENICA 19 LUGLIO SAINT MAXIMIN - TARASCON - ARLES

"Maria Maddalena, donna degli eccessi"

Colazione e carico valigie. Partenza per **Saint Maximin la Sainte Baume** con la visita alla Basilica di Santa Maria Maddalena dove, per tradizione secolare, si custodiscono i suoi resti. Pranzo al sacco preparato dallorganizzazione, meditazione biblica e tempo di silenzio. Nel primo pomeriggio partenza per **Tarascona** e visita del Santuario che contiene le reliquie di Santa Marta. In questo luogo, per tradizione, Santa Marta è invocata per ottenere la liberazione dal male. Partenza per Arles. Arrivo in Hotel cena e pernottamento.

3° GIORNO - LUNEDÌ 20 LUGLIO ARLES - SAINTES MARIES DE LA MER - ARLES

"Maria di Magdala, donna dei pellegrini"

Colazione e inizio della visita guidata di **Arles**, cittadina alle porte della Camargue che, oltre all'atmosfera provenzale, conserva notevoli resti della dominazione romana. Visita della Cattedrale di San Trofimo. Tempo libero a disposizione e pranzo libero. Nel primo pomeriggio partenza per **Saintes Maries de la Mer**, in Camargue. La leggenda narra che qui sia sbarcata Santa Maria Maddalena accompagnata da Maria Jacobi, Maria Salomè, Marta, Lazzaro e altri compagni e discepoli. La chiesa-fortezza offre memorie e testimonianze dell'approdo. Il santuario custodisce le reliquie delle 'due Marie': Maria Jacobi (di Giacomo) e Maria Salomè. Nella cripta è custodita la statua nera di Sara, patrona dei gitani. Celebrazione della Santa Messa. Presso la spiaggia meditazione sullo sbarco delle Marie e tempo per un bagno. Rientro in hotel a Arles per la cena.

4° GIORNO - MERTEDÌ 21 LUGLIO ARLES - MARSIGLIA - SAINTE BAUME

“Maria di Magdala, donna della commozione”

Al mattino colazione e partenza per **Marsiglia** per la visita di Notre-Dame-de-la-Garde, Nostra Signora della Guardia, che sorge nel punto più alto della città e domina il porto. Pranzo libero e partenza per **Sainte Baume**, dove la tradizione custodisce la grotta dove Maria Maddalena visse per trent'anni come eremita. Sistemazione nell'ostello domenicano e tempo per una prima visita alla Grotta Santa. È previsto un tempo per la preghiera personale. Cena e a seguire **Liturgia della vigilia della festa della Maddalena** con la comunità dominicana.

5° GIORNO - MERCOLEDÌ 22 LUGLIO SAINTE BAUME

Festa di Santa Maria Maddalena

Al mattino colazione e a seguire **processione verso la Grotta di Maria Maddalena** assieme alla comunità domenicana e i pellegrini che arrivano al santuario per la festa. Messa nella grotta con la comunità internazionale; rientro e pranzo festoso con la comunità domenicana. Pomeriggio libero per riposo e meditazione: possibilità di ritornare alla grotta e di proseguire verso la cima del promontorio dove c’è la cappella che ricorda l’elevazione della Maddalena. È previsto l’Ufficio delle Mirrofore. Cena con la comunità domenicana e pernottamento.

6° GIORNO - GIORVEDÌ 23 LUGLIO SAINT BAUME - ARENZANO - VERONA

Di buon mattino partenza per l’Italia e colazione al sacco lungo il viaggio. Pranzo al **Santuario di Gesù Bambino di Praga ad Arenzano-Genova**. Visita del santuario. Nel primo pomeriggio si riparte per Verona con arrivo previsto in serata.

QUOTA DI PARTECIPAZIONE

€ 780

POSTO PER MAX 32 PARTECIPANTI

ISCRIZIONI ENTRO: 16 MARZO 2026

Al momento dell’iscrizione è richiesto un acconto di € 350
Il saldo entro il 1 giugno 2026

CONSIGLIAMO

- abbigliamento comodo e fresco; per le serate meglio avere un maglioncino o una felpa; calzature comode (anche sandali per camminare);
- costume da bagno e asciugamano da spiaggia, ciabatte di plastica per la doccia e necessario per la toilette personale, repellente antizanzare;
- negli ostelli dei santuari le lenzuola e gli asciugamani sono presenti;
- essendo accolti in case religiose ci sarà richiesto di aiutare a fare piccoli servizi come apparecchiare per il giorno seguente.

L’ordine cronologico delle visite potrà essere modificato anche all'ultimo momento pur mantenendo inalterati i contenuti del programma.

LA QUOTA COMPRENDE

- bus GT per l'intera durata del viaggio
- tutte le cene
- packed lunch per il giorno 19/07
- pranzo per il 22/07 e il 23/07
- sistemazioni in Ostelli per pellegrini per tre notti (sistemazioni semplici in stanze doppie o triple, con bagni in comune).
- sistemazione in Hotel*** ad Arles per due notti in stanze doppie
- 2 ore di visite guidata ad Arles
- audioguida per tutto il viaggio
- l’ingresso al Museo Biblico di Chagall a Nizza
- assicurazione medica

LA QUOTA NON COMPRENDE

- Le bevande dove non incluse
- I pasti non indicati
- Eventuali ingressi extra al programma

NOTA BENE

Gli ostelli religiosi non prevedono stanze singole. Sono a disposizione solo stanze doppie e triple e si chiede di avere una buona adattabilità.

PENALI ANNULLAMENTO VIAGGIO:
Se un partecipante iscritto dovesse rinunciare è possibile fare cambio nome entro 1 gg dalla partenza altrimenti avrà diritto al rimborso della somma versata al netto delle penalità applicate dai servizi.

CHIESA DI VERONA
Servizio diocesano pellegrinaggi

INFORMAZIONI E ISCRIZIONI:

Servizio Pellegrinaggi Diocesi di Verona
045.8083746 - **pellegrinaggi@diocesivr.it**
CURIA VESCOVILE - P.ZZA VESCOVADO 7 - 37121 VR